

1. Registro de Empresa y Usuario

(sitio Pastoreos.com)

IMPORTANTE: aquí es donde elige la versión que desea usar.

Pastoreos.com

Úselo gratis ¹ con publicidad

Registro por única vez o [ingrese \(login\)](#)

Campo

País

Nombre

Apellido

Doc. Identidad

Celular

Email

Contraseña

Contraseña (repita)

1. Con publicidad (gratis para 1 usuario) ¹

2. La 1 sin publicidad USD 100 ²

3. La 2 con plan de rotaciones (PR) + USD 100

4. La 2 con trazabilidad del lote + USD 100

5. La 2 con trazabilidad individual + USD 200

Cada 1000 hás (redondee) + USD 100 / año

Total USD / año

[Registrarse](#)

2. Ingreso/Login

(sitio Pastoreos.com o App Pastoreos.com)

Pastoreos.com

Úselo gratis ¹ con publicidad

Ingreso de usuario (login) o [regístrese](#)

Doc. Ident

Contraseña

Campo

[Ingresar](#)

Use Chrome o basados en Chromium

3. Potreros

a.1. Crear potrero: sin dibujo desde formulario
(Menú de mapa + Crear potrero nuevo)



a.2. Crear potrero: con dibujo
(Mapa: Herramienta de dibujo)
(video)

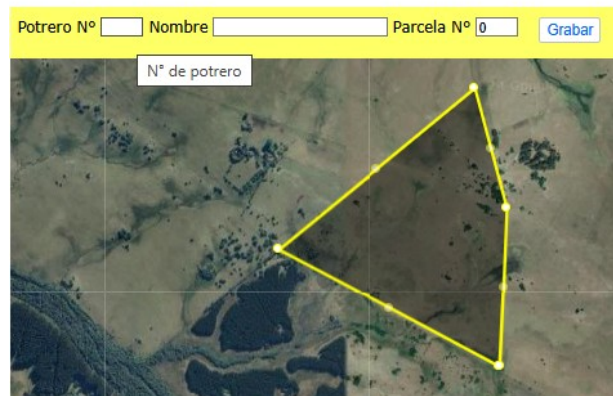

b. Crear potrero: importar archivo de coordenadas KML, donde cada potrero DEBE estar definido por una poligonal cerrada e indentificado por un número o nombre.
(Menú de mapa + Importar KML)

c. Modificar datos del potrero: (Menú de mapa + Modificar potrero)

d. Modificar dibujo de potrero:

- Clic derecho dentro del área del dibujo del potrero (habilita los puntos para editar las líneas)
- Modificar la forma utilizando los puntos
- Clic izquierdo para ocultar los puntos
- Guardar

(video)

4. Parcelas

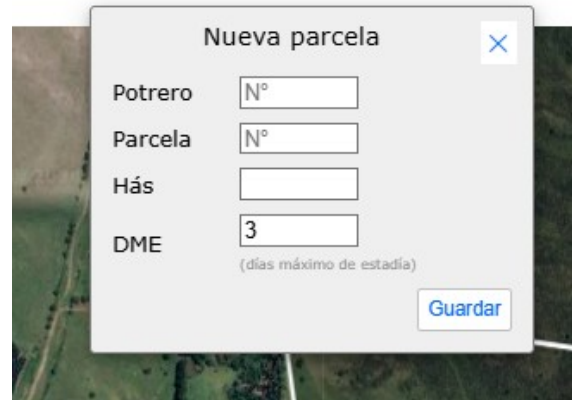
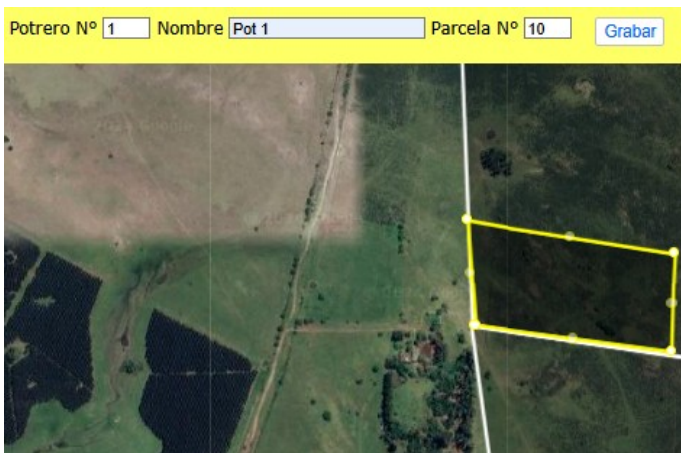

- a. Crear parcela sin dibujo desde Formulario
(Menú de mapa + Formulario+Crear parcela)
- b. Crear parcela con dibujo
(Mapa + Herramienta de dibujo)(video)
- c. Crear parcela: Importar archivo de coordenadas KML
(Menú de mapa + Importar KML)
- d. Modificar dibujo de parcela:
 - Clic derecho dentro del área del dibujo de la parcela
(habilita los puntos para editar las líneas)
 - Modificar la forma utilizando los puntos
 - Clic izquierdo para ocultar los puntos
 - Guardar (video)
- e. Modificar DME
(Menú de mapa + Todas las parcelas)
- f. Eliminar parcela
(Menú de mapa + Todas las parcelas + Eliminar parcela)

5. Lotes

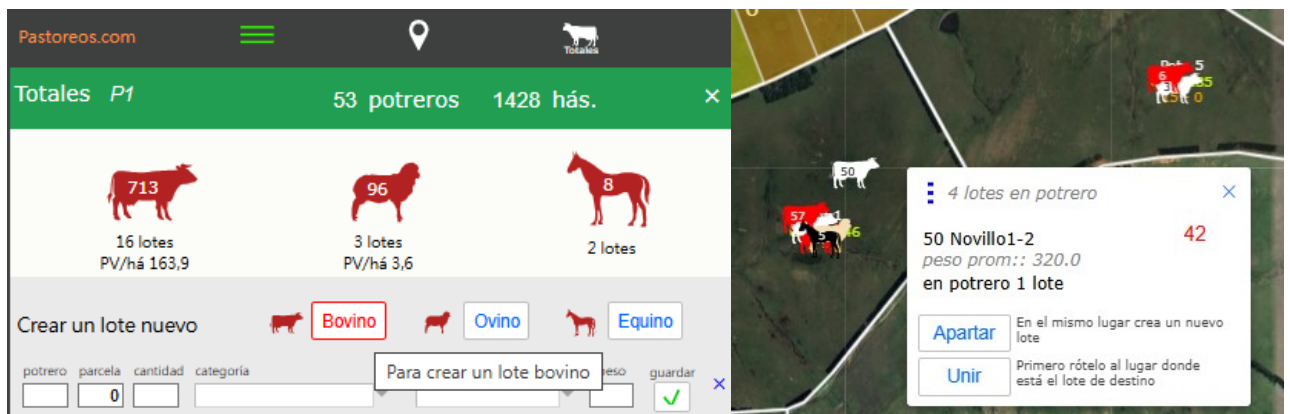

- a. Crear lote
(Totales + Clic en cada especie + Completar dato + Guardar)
(Video)
- b. Modificar datos de lote existente
(Totales + Datos de lote en el potrero+Guardar)
- c. Rotar lote
(Totales+Cambiar potrero y/o parcela+Guardar)
- d. Rotar lote
(Mapa + Arrastrar figura de lote al potrero y/o parcela de destino)
- e. Apartar lote
(Mapa + Clic en figura del lote+Apartar+Indicar cantidad+ Guardar)
- f. Unir lote
(Mapa + Clic en figura del lote + Unir + Indicar N° de lote a unir + Guardar)
- g. Eliminar lote
(Totales + Eliminar en cada fila de lote)

6. Pastoreos

The screenshot displays the Pastoreos.com interface. On the left, a table lists 14 parcels for Potrero: 2 PRV 1. The table columns are: N° (Parcel Number), Hás (Hectares), E (Entry), Lote (Lot), Entrada (Entry Date), Salida (Exit Date), DME (Days of Occupation), Ocup (Occupied), Desc. (Description), and a status icon. The table shows various parcels with their respective dates and occupancy status.

On the right, a detailed view for '2 PRV 1' is shown. It includes a 'Pastoreos' button and a 'Rotaciones' button. The view displays the following information:

- 32.00 hás (calc. 193.41) pastoreo 0
- 3 lotes, 192 bovinos
- Table of livestock:

cant	Categoría	Raza	Kgs	USD	Días
56	Novillo 1-2	Hereford	345		3
74	Novillo 1-2	Hereford	330		0
62	Vaca Invernada	Aberdeen	350		0
- Días de ocupación: 3
- Días de descanso: 0
- UG ahora: 4.78
- PV Summary Table:

	Total	Prom.	Prom/há
bovinos	65440	340	2045
ovinos	0	0	0

- Ver registros de pastoreos en curso y último pastoreo en parcela
(Clic en N° de parcela: Cuadro de información de la parcela)
- Ver registros de Todos los pastoreos del potrero
(Clic en nombre del potrero: Cuadro de información del potrero+Pastoreos)
- Ver rotaciones a realizar del potrero
(Clic en nombre del potrero: Cuadro de información del potrero+Rotaciones)
- Ver rotaciones a realizar en Todos los potreros
(Menú de mapa + Reporte de Rotaciones)

7. Totales

a. Vista de datos desde Totales (Totales)(video)

Totales P1 53 potreros 1428 há. Ver Totales

713 16 lotes PV/há 163.9

96 3 lotes PV/há 3.6

8 2 lotes

Crear un lote nuevo Bovino Ovino Equino

pot	Hás	Bov	Ovi	Equi	UG/há	PV/há
1 Pot 1	12	160	50	5	11.46	4.61

pot	parcela	cant	categoria	raza	peso	Lote	guardar	borrar
1	0	3	V.Entore	Aberdeen	320	32	✓	✕
1	0	50	Vaquillona 1-2	Hereford	320	39	✓	✕
1	0	57	V.Entore	Aberdeen	340	40	✓	✕
1	0	50	Novillo 1-2	Aberdeen	320	42	✓	✕
1	0	50	Oveja	Texel	60	22	✓	✕
1	0	5	Caballo	Criollo		20	✓	✕

8. Mapa

a. Vista datos en mapa (Mapa)(video)

Pastoreos.com

Potrero: 2 PRV 1 14 parcelas (+ parcela 0)

Nº	Hás	E	Lote	Entrada	Salida	DME	Ocup	Desc.	✓	✕
0	32	o	3	26-09-24	26-09-24	3	0	64	✓	✕
0	32	b	2	26-09-24	26-09-24	3	0	64	✓	✕
0	32	b	1	27-09-24	27-09-24	3	0	63	✓	✕
0	32	o	8	06-11-24	06-11-24	3	0	23	✓	✕
0	32	e	8	06-11-24	06-11-24	4	0	23	✓	✕
1	16.07	b	1	27-09-24	27-09-24	3	0	63	✓	✕
1	16.07	b	6	30-09-24	01-10-24	3	1	59	✓	✕
1	16.07	b	5	02-10-24	03-10-24	0	1	57	✓	✕
1	16.07	b	3	02-10-24	03-10-24	0	1	57	✓	✕
2	19.18	b	10	12-10-24	12-10-24	4	0	48	✓	✕
2	19.18	b	9	12-10-24	12-10-24	4	0	48	✓	✕

2 PRV 1 32.00 há. (calc. 193.41) pastoreo 0

cant	Categoría	Raza	Kgs	USD	Días
3 lotes: 192 bovinos					
56	Novillo 1-2	Hereford	345		3
74	Novillo 1-2	Hereford	330		0
62	Vaca Invernada	Aberdeen	350		0

Días de ocupación: 3
Días de descanso: 0
UG ahora: 4.78

PV	Total	Prom.	Prom/há
bovinos	65440	340	2045
ovinos	0	0	0

Reporte de rotaciones a realizar 29-11-2024

Potrero	E	Lote	Cant	Categoría	Parc	Entrada	Salida	Rotar
2 PRV 1	b	10	74	Novillo 1-2	12	29-11-24	02-12-24	+3días
2 PRV 1	b	19	62	V.Invernada	12	29-11-24	02-12-24	+3días
2 PRV 1	b	9	56	Novillo 1-2	12	26-11-24	29-11-24	hoy
2 PRV 1	b	19	62	V.Invernada	14	28-11-24	01-12-24	+2días

Nº 8 (13.46 há, 1310.89 mts), pot Nº 2 PRV 1

Lote	Entrada	Salida	Ocup.	Desc.
10 74, Novillo 1-2	16-10-24	16-10-24	0	44

Días de descanso: 44 DME 3